



**FEDESEG**

FEDERACIÓN ECUATORIANA  
DE EMPRESAS DE SEGUROS

El seguro de Fianzas  
en cifras  
Año 2019

## Prima del ramo frente al resto de seguros

- Cifras al 31 de diciembre de cada año
- Fuente: SCVS
- Elaboración: ACOSE, FEDESEG

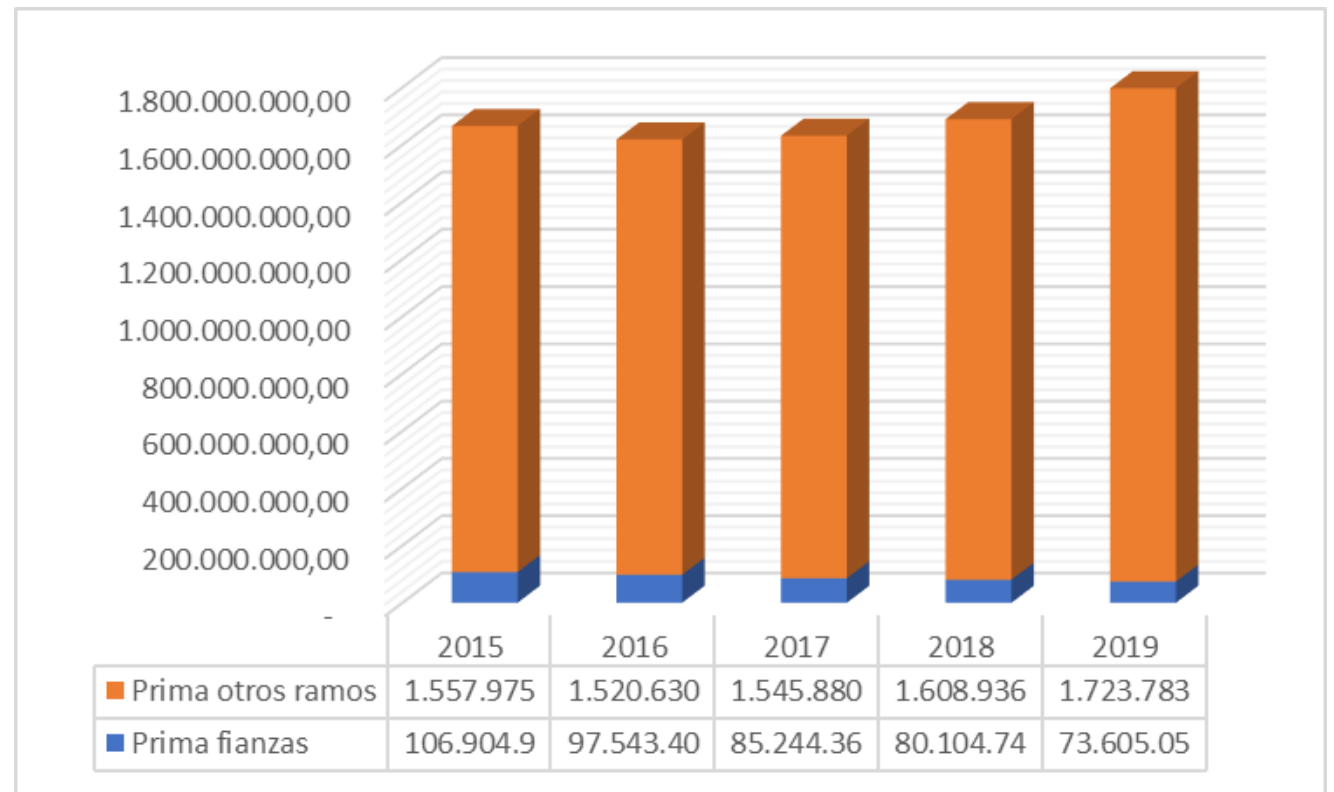

Valores en miles de dólares

## Crecimiento del ramo y de las primas totales

- Cifras al 31 de diciembre de cada año
- Fuente: SCVS
- Elaboración: ACOSE, FEDESEG



## Prima neta emitida por compañía

- Cifras al 31 de diciembre de cada año
- Fuente: SCVS
- Elaboración: ACOSE, FEDESEG
- Participación = prima emitida del ramo/prima total emitida

|                     | 2018              | 2019              | VARIACION \$      | VARIACIÓN %  | SHARE 2019  | PARTICIPACIÓN |
|---------------------|-------------------|-------------------|-------------------|--------------|-------------|---------------|
| CONFIANZA           | 22.749.937        | 22.683.822        | -66.116           | -0,3%        | 31%         | 83%           |
| EQUINOCCIAL         | 18.023.358        | 15.613.497        | -2.409.862        | -13,4%       | 21%         | 10%           |
| ORIENTE             | 13.040.834        | 11.010.414        | -2.030.419        | -15,6%       | 15%         | 52%           |
| ASEGURADORA DEL SUR | 10.730.951        | 9.971.290         | -759.662          | -7,1%        | 14%         | 16%           |
| INTEROCEÁNICA       | 1.675.907         | 2.813.589         | 1.137.682         | 67,9%        | 4%          | 33%           |
| LATINA              | 2.918.956         | 2.625.173         | -293.783          | -10,1%       | 4%          | 6%            |
| COLÓN               | 1.655.898         | 1.573.596         | -82.302           | -5,0%        | 2%          | 91%           |
| UNIDOS              | 1.798.332         | 1.482.839         | -315.494          | -17,5%       | 2%          | 3%            |
| SWEADEN             | 1.479.242         | 1.474.357         | -4.885            | -0,3%        | 2%          | 3%            |
| CÓNDOR              | 1.182.680         | 1.096.224         | -86.456           | -7,3%        | 1%          | 6%            |
| SUCRE               | 585.444           | 647.073           | 61.629            | 10,5%        | 1%          | 0%            |
| ECUATORIANO SUIZA   | 669.825           | 626.273           | -43.552           | -6,5%        | 1%          | 1%            |
| ZURICH              | 703.654           | 554.620           | -149.034          | -21,2%       | 1%          | 1%            |
| CONSTITUCIÓN        | 525.731           | 410.520           | -115.211          | -21,9%       | 1%          | 5%            |
| AIG METROPOLITANA   | 412.589           | 347.394           | -65.195           | -15,8%       | 0%          | 0%            |
| MAPFRE ATLAS        | 362.616           | 325.043           | -37.573           | -10,4%       | 0%          | 1%            |
| LA UNIÓN            | 343.918           | 318.528           | -25.390           | -7,4%        | 0%          | 2%            |
| HISPANA             | 445.202           | 304.860           | -140.341          | -31,5%       | 0%          | 1%            |
| LIBERTY             | 278.402           | 228.222           | -50.180           | -18,0%       | 0%          | 1%            |
| GENERALI            | 51.001            | 33.336            | -17.665           | -34,6%       | 0%          | 0%            |
| VAZSEGUROS          | 8.983             | 25.141            | 16.157            | 179,9%       | 0%          | 0%            |
| CHUBB               | 11.785            | 12.053            | 269               | 2,3%         | 0%          | 0%            |
| ALIANZA             | 449.500           | -572.809          | -1.022.309        | -227,4%      | -1%         | -2%           |
| <b>TOTAL</b>        | <b>80.104.746</b> | <b>73.605.054</b> | <b>-6.499.692</b> | <b>-8,1%</b> | <b>100%</b> | <b>4%</b>     |

| ASEGURADORA         | PRIMA NETA EMITIDA | SHARE         |
|---------------------|--------------------|---------------|
| CONFIANZA           | 22.683.822         | 30,8%         |
| EQUINOCCIAL         | 15.613.497         | 21,2%         |
| ORIENTE             | 11.010.414         | 15,0%         |
| ASEGURADORA DEL SUR | 9.971.290          | 13,5%         |
| OTROS               | 14.326.032         | 19,5%         |
| <b>TOTAL</b>        | <b>73.605.054</b>  | <b>100,0%</b> |

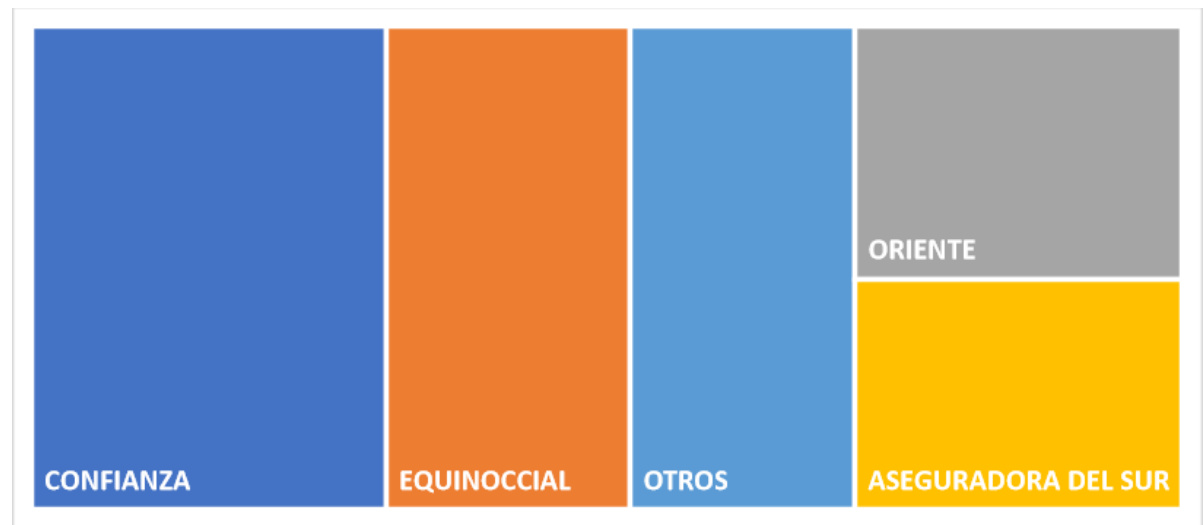

## Share de primas emitidas por compañía

- Cifras al 31 de diciembre de 2019
- Fuente: SCVS
- Elaboración: ACOSE, FEDESEG

## Índice combinado y siniestralidad devengada promedios

- Cifras al 31 de diciembre de cada año
- Fuente: SCVS
- Elaboración: ACOSE, FEDESEG

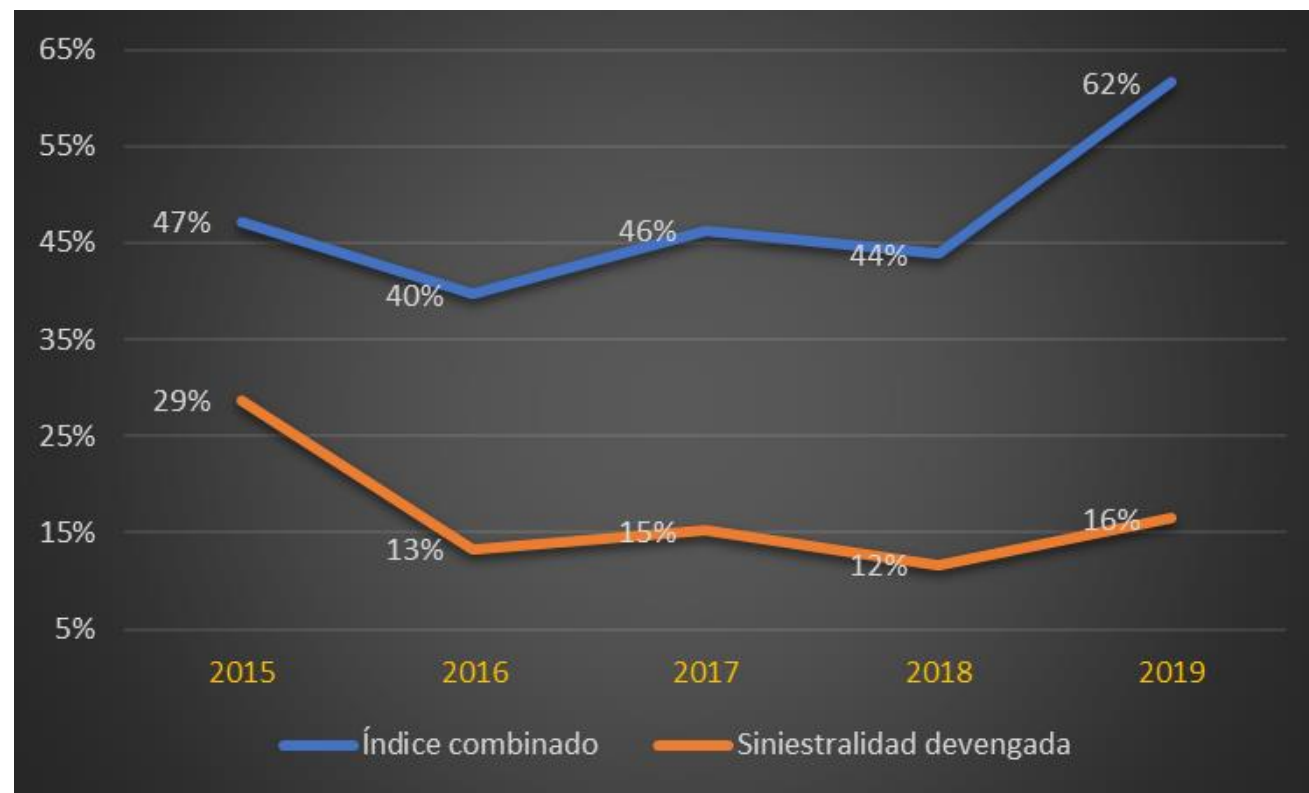

# Índice combinado y siniestralidad devengada promedios, por compañía

- Cifras al 31 de diciembre de 2019
- Fuente: SCVS
- Elaboración: ACOSE, FEDESEG

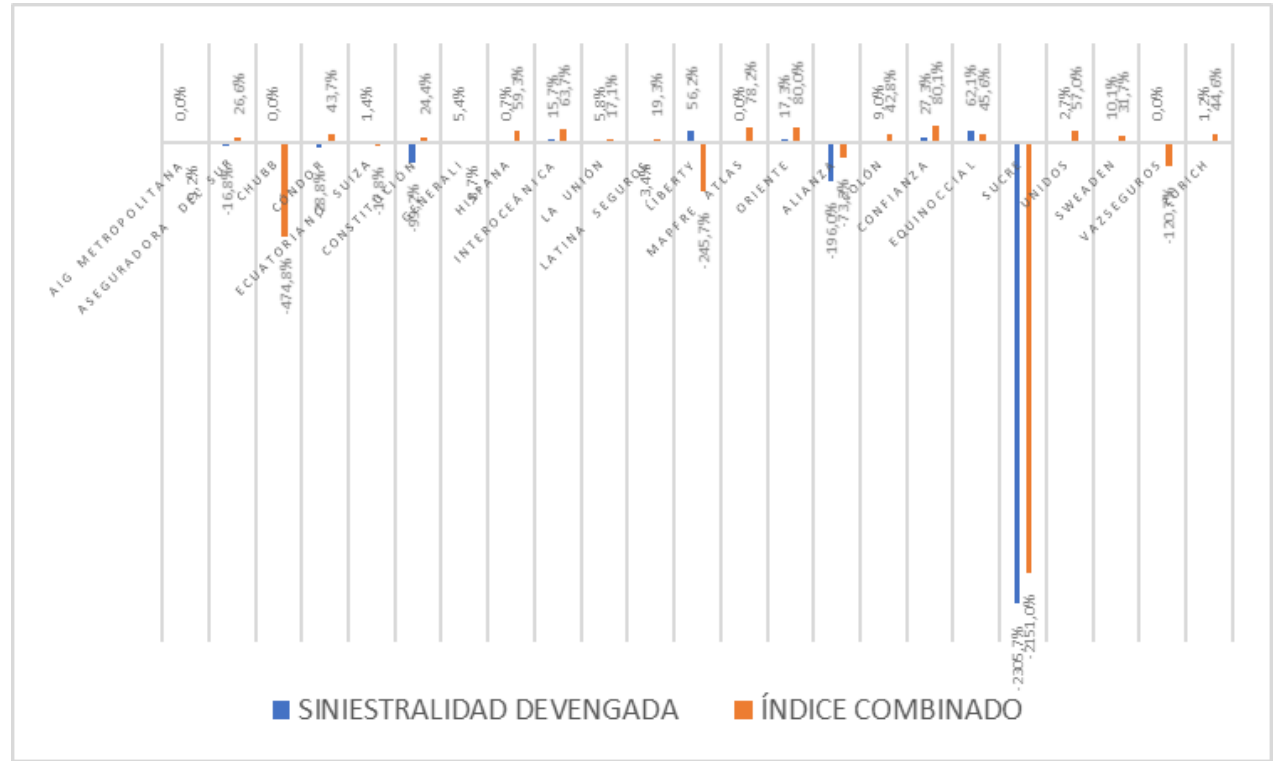

## Índice combinado y siniestralidad devengada promedios, principales compañías

- Cifras al 31 de diciembre de 2019
- Fuente: SCVS
- Elaboración: ACOSE, FEDESEG

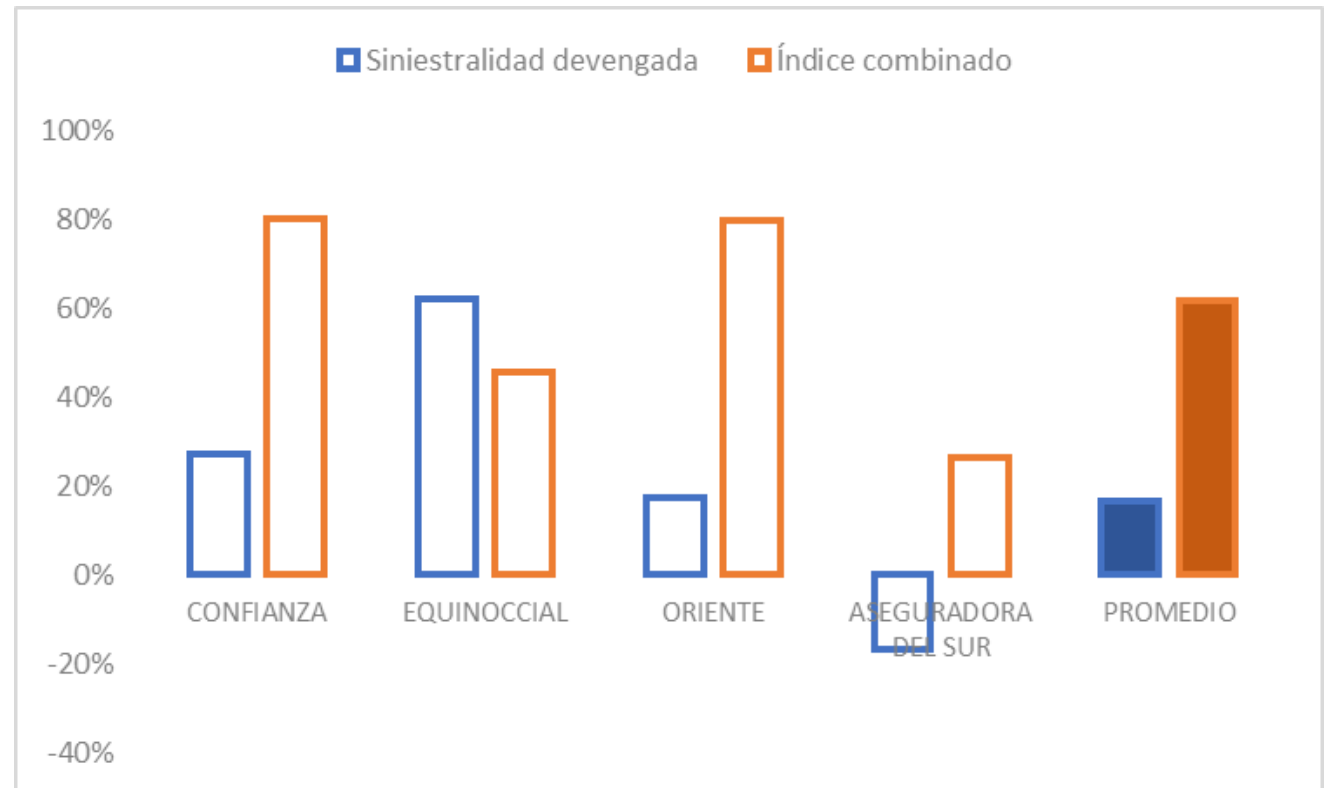



## Indicadores técnicos de gestión promedios Año 2019

- Siniestralidad devengada, resultado de intermediación, margen de contribución, gastos de administración; todos relacionados con ingreso devengado
- Comisión protección retención es la relación entre primas de reaseguro no proporcional y la prima neta retenida
- Fuente: SCVS
- Elaboración: ACOSE, FEDESEG

|                                    |               |
|------------------------------------|---------------|
| <b>PRIMA RETENIDA</b>              | <b>40,9%</b>  |
| <b>SINIESTRALIDAD DEVENGADA</b>    | <b>16,5%</b>  |
| <b>RESULTADO DE INTERMEDIACIÓN</b> | <b>29,6%</b>  |
| <b>MARGEN DE CONTRIBUCIÓN</b>      | <b>113,1%</b> |
| <b>GASTO DE ADMINISTRACIÓN</b>     | <b>74,8%</b>  |
| <b>ÍNDICE COMBINADO</b>            | <b>61,6%</b>  |
| <b>RESULTADO TÉCNICO</b>           | <b>38,4%</b>  |
| <b>COMISIÓN PROMEDIO PAGADA</b>    | <b>14,6%</b>  |
| <b>COSTO PROTECCIÓN RETENCIÓN</b>  | <b>4,6%</b>   |



IPBF Instituto de Banca y Seguros